VOLL TREFFER

Die Stadionzeitung des FC Lindenberg 07

Saison 2017/2018

10. 9. 2017 FC-Lindenberg I – FC Leutkirch II

ZUBER

Vorbericht 1. Mannschaft

Sonntag, 10. 9. 2017 / 15.00 Uhr
FC Lindenberg I – FC Leutkirch II

Liebe Fußballfreunde – Hallo FCL-Fans !

Zum heutigen zweiten Heimspiel der Saison 2017/2018 im Lindenberger Au-Stadion heißen wir Sie recht herzlich willkommen. Unser besonderer Gruß gilt unseren Gästen aus Leutkirch mit ihrem Anhang sowie dem Schiedsrichter der Begegnung.

„Drei Punkte geholt, zu Null gespielt, fertig – Mund abwischen“, lautete das Fazit von FCL-Trainer Markus Reichart. Dass der 1-0-Sieg glücklich zustande gekommen ist, daraus machte Reichart auch keinen Hehl. Die Gäste aus Heimenkirch spielten über die 90 Minuten deutlich aggressiver und hatten mehr Spielanteile. Lediglich in den ersten 15 Minuten konnte die Heimelf drei hochkarätige Chancen durch Sareketin und von Beuningen verzeichnen, die aber ungenutzt blieben. Garant für die bisher erreichten sechs Punkte und „Null“ Gegentreffer ist sicherlich die Abwehrleistung um Kapitän Bene Dotschkail, der zusammen mit Marius Bufler eine starke Innenverteidigung bildet.

Dieses wird auch heute Nachmittag wieder erforderlich sein, denn mit dem FC Leutkirch II kommt so was wie der Angstgegner in die Bergstadt. Aus den letzten vier Begegnungen konnte der FCL nie als Sieger vom Platz gehen. Die Mannschaft um Trainer Xaver Krug erwischte mit zwei Niederlagen einen schlechten Saisonstart und steht heute gleich etwas unter Zugzwang. Dies sollte für unseren FC Lindenberg von Vorteil sein, da uns das Konterspiel mehr liegt als das Spiel selber zu gestalten, so ein FCL-Verantwortlicher. Besonderes Augenmaß muss die Reichart-Truppe auf den Leutkircher-Angreifer Florian Krug legen- dieser erzielten in der vergangenen Saison 18 Treffer.

Freuen wir uns auf ein spannendes Spiel…

Sponsor für das heutige Spiel

ZUBER - Fertigung und Montage von Kunststoffanlagen

Wir beschäftigen mehr als 100 qualifizierte Mitarbeiterinnen und Mitarbeiter in der Produktion, Montage und Verwaltung an unseren beiden Standorten in Röthenbach (Bayern) und Rudolstadt (Thüringen) sowie bei unserem Schwester-Unternehmen in Diepoldsau (St. Gallen). Unser moderner Maschinenpark ermöglicht die effiziente Produktion von Bauteilen und Komponenten unterschiedlichster Größe als maßgefertigte Einzelstücke oder auch als standardisierte Serienprodukte.

Wir bieten engagierten und flexiblen neuen Mitarbeiterinnen interessante Perspektiven und die Möglichkeit, uns bei unserem Wachstum zu unterstützen.

Neugierig? Dann besuchen Sie uns unter: www.zuber-gmbh.com

ZUBER

www.zuber-gmbh.com

KUNSTSTOFF IN FORM

Der heutige Spieltag

3. Spieltag

Sa, 09.09.2017 16:00	SGM Atzach/Tannheim	:	SGM Dietmanns/Hauerz
So, 10.09.2017 15:00	TSV Heimenkirch II	:	FC Scheidegg
So, 10.09.2017 15:00	TSV Röthenbach	:	SV Aeitzel
So, 10.09.2017 15:00	SV Deuchelried	:	TSV Stiefenhofen
So, 10.09.2017 15:00	SV Eglofs	:	SV Neuravensburg
So, 10.09.2017 15:00	**FC Lindenberg**	:	FC Leutkirch II
So, 10.09.2017 15:00	Türk SV Wangen	:	FC Wangen II

Fahrschule Axel Baumann
Telefon 08381 6654

WIR BILDEN große (Klassen C/CE) und kleine (Klassen C1/C1E) LKW-FAHRER AUS!

Beschleunigte Grundqualifikation
vom 06.11. bis 01.12.2017

Module, Berufskraftfahrerweiterbildung
vom 11.12. bis 15.12.2017

Mehr Infos unter:
www.Fahrschule-Axel-Baumann.de

Fahrschule Axel Baumann
Lindenberg und Weiler

Die Vorstandschaft

Vorstand

1. Vorstand
Tobias Kraus

2. Vorstand
Christian Felder

Finanzen
Alexander Sindermann

Jugendleiter
Rudi Pletschmann

weitere Funktionäre

2. Jugendleiter |
Passiven Agent
Kerstin Hörrauff

AH Vertretung / Beisitzer
Thomas Kleinknab

Beisitzer /
Mitgliederverwaltung
Hartmut Walter

Finanzausschuss/Beisitzer
Ralf Kreidl

Organisationsausschuss /
Beisitzer
Franz Schrüpfer

Organisationsausschuss /
Beisitzer
Manfred Wucher

Organisationsausschuss /
Beisitzer
Andreas Adler

Organisationsausschuss /
Beisitzer
Muhammet Alkin

Organisationsausschuss /
Beisitzer
Siegfried Müller

Passiven Aktiv / Beisitzer
Bernd Florian

Sport, Marketing- und
Werbe-Ausschuss / Beisitzer
Roland Hödl

Sport, Marketing- und
Werbe-Ausschuss / Beisitzer
Benedikt Dotschkall

Sport, Marketing- und
Werbe-Ausschuss / Beisitzer
Günter Schupp

TUI TRAVELSTAR

Fieberkurve

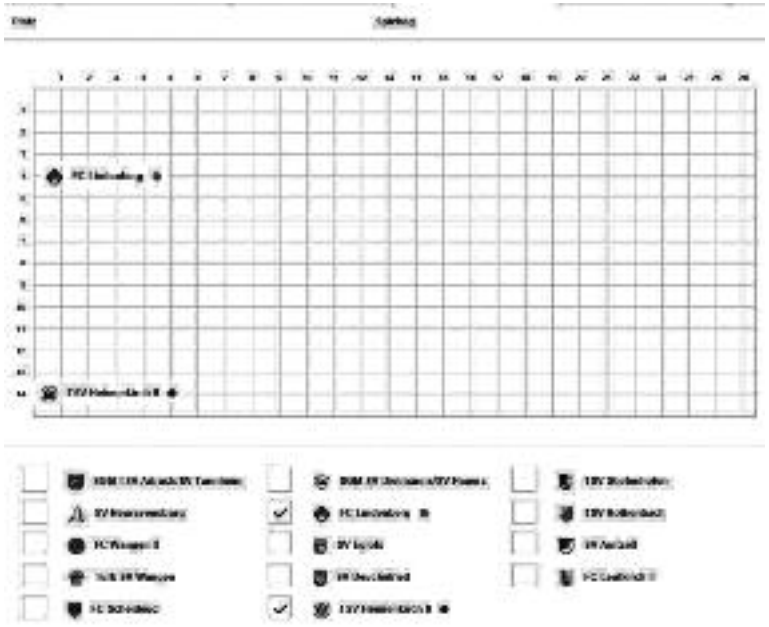

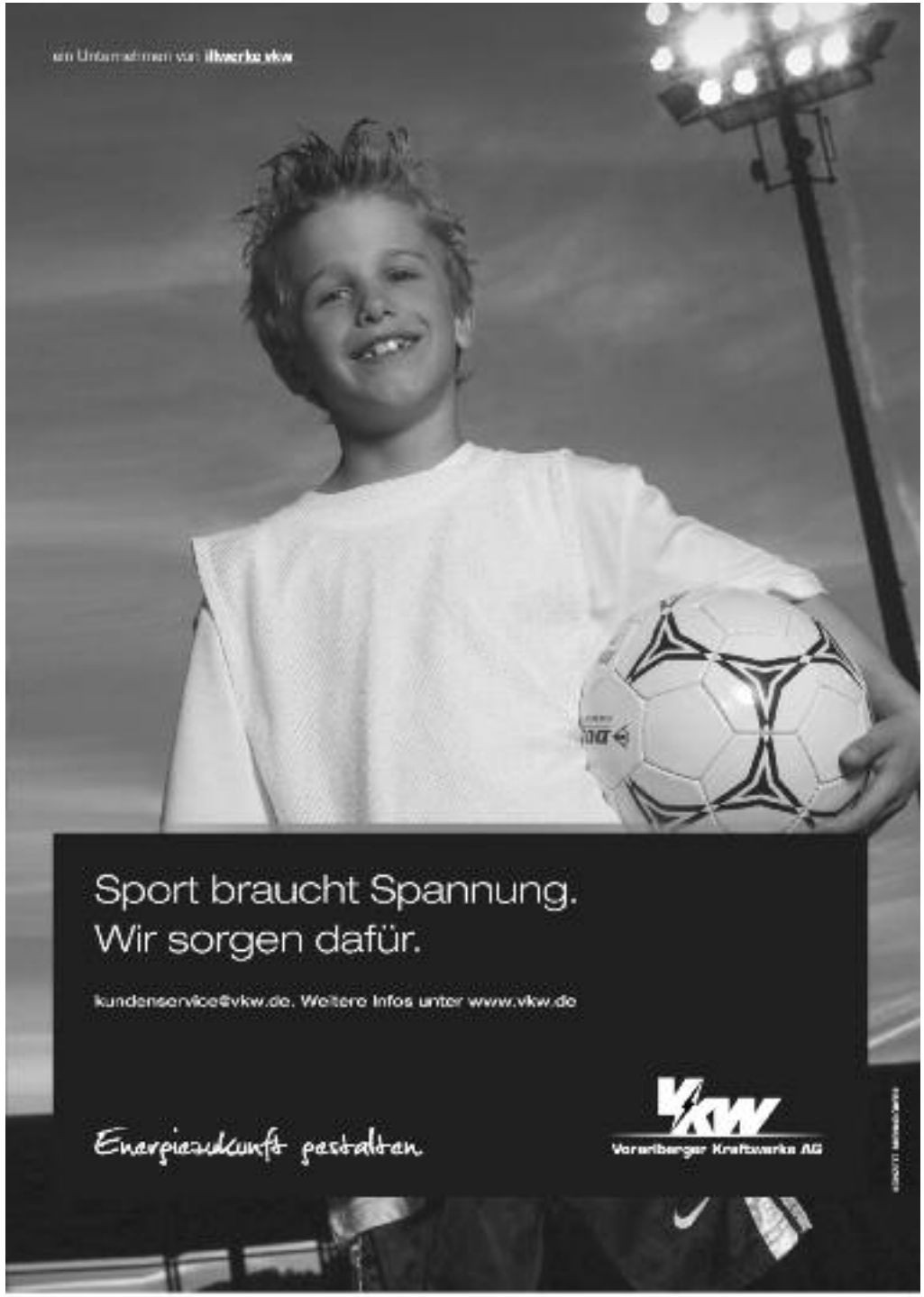

ZUBER

Spielplan 2017

Sa. 27.08.2017 15:00 Kreisliga A3 - 1.ST	Türk SV Wangen		:	FC Lindenberg
Sa. 03.09.2017 15:00 Kreisliga A3 - 2.ST	FC Lindenberg		:	TSV Heimenkirch II
Sa. 10.09.2017 15:00 Kreisliga A3 - 3.ST	FC Lindenberg		:	FC Leutkirch II
Sa. 17.09.2017 15:00 Kreisliga A3 - 4.ST	FC Wangen II		:	FC Lindenberg
Sa. 24.09.2017 15:00 Kreisliga A3 - 5.ST	FC Lindenberg		:	SGM Diepmanns/Hauerz
Sa. 01.10.2017 15:00 Kreisliga A3 - 6.ST	SV Amtzell		:	FC Lindenberg
Sa. 08.10.2017 15:00 Kreisliga A3 - 7.ST	FC Lindenberg		:	TSV Stiefenhofen
Sa. 15.10.2017 15:00 Kreisliga A3 - 8.ST	SV Neuravensburg		:	FC Lindenberg
Sa. 22.10.2017 15:00 Kreisliga A3 - 9.ST	FC Scheidegg		:	FC Lindenberg
Sa. 29.10.2017 15:00 Kreisliga A3 - 10.ST	SV Eglofs		:	FC Lindenberg
Sa. 05.11.2017 14:30 Kreisliga A3 - 11.ST	FC Lindenberg		:	SV Deuchelried
Sa. 12.11.2017 14:30 Kreisliga A3 - 12.ST	TSV Röthenbach		:	FC Lindenberg
Sa. 19.11.2017 14:30 Kreisliga A3 - 13.ST	FC Lindenberg		:	SGM Absch/Tannheim
Sa. 26.11.2017 14:30 Kreisliga A3 - 14.ST	FC Lindenberg		:	Türk SV Wangen

Qualität hat einen Namen

LEHNERT BAU GMBH

Jahnstraße 10
88178 Heimenkirch
Tel. 0 83 81 - 92 99 85
Fax 0 83 81 - 92 73 34
e-mail: kontakt@lehnert-bau.de
www.lehnert-bau.de

LEHNERT BAU GMBH

Wir führen für Sie aus:
- Hausmaurerarbeiten
- Kanalreparaturen
- Industriebau
- Werksinstandhaltung (7 Tage - 24 Stunden)
- Neubau, Umbau, Anbau
- Schlüsselfertigbau
- Altbausanierung
- Behebung v. Schimmel u. Wasserschäden
- Kellertrockenlegungen
- nachträgliche Kellerausbauten
- Pflasterarbeiten
- Schneeräumdienst
- Bauberatung + Bauplanung
- Gutachten für Bauschäden
- TÜV-zertifizierter Sachverständige für Schimmelsanierung

RENAULT

AUTOHAUS JOCHIM
Inh. André Kunack

Der Renault Scénic - Individualität inklusive

- Neu- und Gebrauchtwagen
- Kfz-Reparaturen aller Art
- Inspektionen aller Art
- TÜV und AU
- Unfallinstandsetzung
- Autovermietung

Grüntenweg 1 • 88175 Scheidegg • Tel. 08381/25 09 • Fax 08381/82439

Tabelle 2. Mannschaft

2. Spieltag

Sa, 02.09.2017 15:15	SGM Dietmanns/Hauerz II	:	TSV Röthenbach II	0 : 2
So, 03.09.2017 13:15	TSV Stiefenhofen II	:	SV Eglofs II	4 : 4
So, 03.09.2017 13:15	SV Amtzell II	:	SV Deuchelried II	0 : 0
So, 03.09.2017 13:15	SV Neuravensburg II	:	FC Scheidegg II	4 : 2
M., 12.09.2017 18:00	TSV Wohmbrechts II	:	Türk SV Wangen II	

FC Lindenberg II, SGM Alltrach/Tannheim II sind spielfrei

Platz		Verein	Sp	S	U	N	T	:	GT	Diff	Pkt
1.	→	SV Eglofs II	2	1	1	0	9	:	5	+3	4
2.	→	TSV Stiefenhofen II	2	1	1	0	7	:	5	+2	4
3.	↑	SV Neuravensburg II	1	1	0	0	4	:	2	+2	3
4.	↓	**FC Lindenberg II**	**1**	**1**	**0**	**0**	**2**	**:**	**0**	**+2**	**3**
	↑	TSV Röthenbach II	1	1	0	0	2	:	0	+2	3
6.	↓	TSV Wohmbrechts II	1	1	0	0	2	:	1	+1	3
7.	↓	SGM Dietmanns/Hauerz II	2	1	0	1	4	:	5	-1	3
8.	↓	SV Deuchelried II (N)	2	0	1	1	5	:	4	-1	1
9.	↑	SV Amtzell II	2	0	1	1	2	:	5	-3	1
10.	↓	SGM Alltrach/Tannheim II	1	0	0	1	1	:	2	-1	0
11.	↓	Türk SV Wangen II	1	0	0	1	0	:	2	-2	0
12.	↓	FC Scheidegg II	2	0	0	2	5	:	7	-4	0

ZUBER

Jugendbereich FC Lindenberg 2017-2018

Jugend	Jahrgang	Trainer	Telefon	Mobil	E-Mailadresse
A-Jugend	1999/2000	Rudi Pietschmann	08381/82592	0151/67504608	rusa.pietschmann@t-online.de
		Christoph Schöndorfer	08381/7396	0157/80275750	cdschoendorfer@gmx.de
B-Jugend	2001/2002	Rudi Pietschmann	08381/82592	0151/67504608	rusa.pietschmann@t-online.de
		Daniel Pietschmann		0160-94687044	daniel.pietschmann@gmx.de
C-Jugend	2003/2004	Ljubisa Todorovic	08381/8896992	0152/21688103	[illegible]@web.de
		Josro Strinic	08381/84190		josro.strinic@web.de
		Sahit Gucl	08381/83989	0172/7698414	Sahit_gucl@live.de
D1-D2-Jugend	2005/2006	Dinko Hmjica	08381/8200499		dinko.hmjica@gmx.de
		Suad Hmjica	08381-8200499	0176-48322459	suad-hmjica@gmx.de
		Marco Gruffnda		0152/2468610	gluemarco@web.de
		Tobias Scheiffler	08381/4054919	0176/86774567	tobias.scheiffler@gmx.de
		Elvis Teleskiav		0160/90241370	elvis1981@live.de
		Thomas Flach			
E1-E2-Jugend	2007/2008	Siegfried Maier	08381/8899690	0176/81616712	siegfried.maier@web.de
		Kerstin Hörrauff	08381/928767	0160/97662328	kerstin.hoerrauff@web.de
F1-F2-Jugend	2009/2010	Cherly Krautwurst	08381/8858		k.krautwurst@web.de
		Ali El-Chaikh	08381/889900/	01/4/9/0b3/8	elchaikh@hotmail.com
		Thomas Grath	08381/929678	0152/25608573	grath.thomas@yahoo.de
		Günther Schupp	08381/81400		guenther.schupp@t-online.de
		Helmut Werner	08381/890490		helmut-u.r@gmx.de
Bambini	2011 und jünger	Helmut Hartinger	08381/84196	0151/12892468	h_hartinger@web.de
		Robert Garbe	08381/83242	0152/29279166	robert.garbe@freenet.de
		René Hörrauff	08381/928767	0173/2050944	[illegible]@online.de
Mädchen	Ansprech-partner	Kerstin Hörrauff	08381/928767	0160/97662328	kerstin.hoerrauff@web.de
Torwarttraining					
Sonstiges					
Städtisches Stadion			08381/941109		
Kunstrasen und Rasenplatz			08381/6325		
Vereinsheim			08381/6325		
Jugend-Passwesen		Hörrauff Kerstin	08381/928767	0160/97662328	[illegible]@gmx.de / kerstin.hoerrauff@web.de
Heimwesen/Aktive/Allg.		Bernd Florian	08381/8309020		bernd@dieflorians.de
Homepage		Bernd Florian	08381/8309020		www.fclindenberg.de
Stadionzeitung		Roland Hrvtl		0171/2239682	Roland.hoedl@t-online.de
Westallgäuer/Jugendportal		Benny Schwärzler	08387/399-61		sport@westallgaeuer-zeitung.de
LindenbergerAktiv					[illegible]@lindenberger-aktiv.de
Jugendförderverein		Jutta Kleimeier	08381/8899040	0151/54933518	[illegible]@gmail.com
		Christian Kohlhund	08381/81844	0152/29246314	christian.kohlhund@web.de
		Franz Schnüpfer	08381/5593	0173/3892620	franzschnoepfer@outlook.de
		Hetra Flach	08381/81778		[illegible]@web.de
Mitgliederwesen		Alexander Sindermann		01/1/1/88063	alexander.sindermann@france
Ergebnismeldung					www.dfbnet.org
Jugendleitung		Rudi Pietschmann	08381/82592	0151/67504608	rusa.pietschmann@t-online.de
Stellv. Jugendleitung		Kerstin Hörrauff	08381/928767	0160/97662328	kerstin.hoerrauff@web.de
Internetseiten / Jugendspielbetrieb					
Hallenbezirksmeisterschaft		www.wfv-hallenrunde.de			
Sommerspielbetrieb Jugend		www.wfv-bodensee.de			
Ergebnisse Tabellen		www.fussball.de			
Spielbetrieb allgemein		www.wuerttfv.de			

MECKATZER
Endlich wieder da:
So zünftig wie ein bayerisches Helles, so besonders wie ein Meckatzer: **Meckatzer Hell** wird aus feinsten heimischen Rohstoffen eingebraut – für einen einzigartig süffig-runden Geschmack und eine Frische, die Lust auf mehr macht.
www.endlichwiederda.de

AH-Abteilung

Die AH-Abteilung des FC Lindenberg 07 ist für Freizeitkicker ab 30 Jahre. Jeden Donnerstag treffen wir uns zu einem lockeren Match. Das Training findet in den Monaten April bis Oktober am Donnerstag ab 19.00 Uhr auf dem Vereinsgelände des FCL an der Sedanstrasse statt. Von November bis März sind wir am Donnerstag ab 20.00 Uhr in der Halle aktiv.

Zudem bestreiten wir einige Kleinfeldturniere und Freundschaftsspiele bei umliegenden oder befreundeten Vereinen. Auch der gesellige Teil bei unseren Unternehmungen kommt nicht zu kurz. Wenn wir Euer Interesse geweckt haben schaut einfach beim Training vorbei, oder meldet Euch bei Robert Garbe oder Thomas Klemisch. Bei regelmäßiger Teilnahme ist ein Vereinsbeitritt erforderlich. Das Bild zeigt die AH-Mannschaft beim Freundschaftsspiel anlässlich der 100 Jahrfeier, gegen eine Westallgäuauswahl.

HADEMEDIA

Digitale Medien und Werbetechnik

– Elektroinstallationen –
– Kundendienst – DSL –
– Lichtplanung –
– SAT-Anlagen –
– Garagen – Antriebe –
– Markisen und Rollladen -

BAL SYSTEMS

BAL-Systems
Bergstraße 1
D – 88161 Lindenberg
Geschäftsführer:
Locher Björn

Telefon: +49 (83 81) 8 91 69 35
Fax: +49 (83 81) 8 91 69 36

www.bal-systems.de

2. Mannschaft

Vorbericht FC Lindenberg II gegen TSV Wohmbrechts II

Unsere zweite Mannschaft hatte letztes Wochenende spielfrei und nutzte dieses für ein Freundschaftsspiel gegen den TSV Talheim. Die Jungs um Spielertrainer Benny Schnepf behielten mit 4-3 knapp die Oberhand.
Heute Mittag reist der TSV Wohmbrechts II nach Lindenberg. Die Gäste konnten ihr erstes Spiel ebenfalls gewinnen (2-1 gegen Aitrach II) und stehen somit mit drei Punkten im vorderen Tabellendrittel. Trainer Benny Schnepf kann personell aus dem Vollen schöpfen und wird einige Spieler aus dem erweiterten Erstmannschaftskader erhalten. Somit geht die Heimelf als klarer Favorit in die Partie und will sich mit einem Sieg weiter oben festsetzen.
Auf geht's Jungs...

Geburtstage

Wir gratulieren allen aktiven und passiven Mitgliedern sowie den Jugendlichen vom FC Lindenberg zum Geburtstag im Monat September 2017:

Häbby Börsday!!!!!

NAME	VORNAME	GEBURTSTAG				NAME	VORNAME	GEBURTSTAG		
Stiefenhofer	Bruno	01	09	1937		Weite	Tim	14	09	2002
Bacher	Nadine	02	09	2002		Peplinski	Siegfried	17	09	1950
Nitz	Gerd	02	09	1941		Uzun	Bekir	17	09	1993
Sylejmani	Emirjon	03	09	2007		Özkaya	Devrim	17	09	2006
Kurowski	Kamil Krzysztof	03	09	1963		Stiefenhofer	Felix	18	09	1998
Herrmann	Julian	04	09	1981		Meilert	Peter	19	09	1953
Huber	Nico	04	09	1998		Hohmann	Carsten	21	09	1971
Egeler	Jaqueline	05	09	2003		Gehring	Ludwig	22	09	1956
Klemisch	Thomas	06	09	1970		Schäffler	Emil	23	09	2011
König	Stefanie	08	09	2003		Livinez	Roman	24	09	1997
Nemeter	Nico	08	09	1985		Kabaz	Kerem	25	09	1998
Lohmann	Markus	09	09	1971		Kaya	Sust	25	09	1991
Schnell	Lucas	09	09	1993		Copruk	Silo	26	09	2000
Artug	Ensean	10	09	2003		Hieble	Matthias	26	09	1996
Marandi	Mahmoud	10	09	2004		Fazlic	Emin	27	09	2008
Wilke	Berthold	11	09	1959		Pusch	Andreas	27	09	1979
König	Claudia	13	09	1968		Jajan	Ahmed	27	09	1996
Lenz	Michael	13	09	1968		Aziz	Fabrizio	28	09	1996
Pietschmann	Rudi	13	09	1965		Hammer	Marco	29	09	1995
Baldauf	Oliver	14	09	1963		Kempf	Alina	30	09	2002

ZUBER

Metzgerei Giray

„Weil Tradition verbindet“

Metzgerei Giray GmbH & Co. KG

Hausptstraße 25a · 88161 Lindenberg

Tel.Nr.: 08381 / 807 808 10 – Fax.Nr.: 08381 / 807 808 31

www.metzgerei-giray.de

Statistiken

1.Mannschaft - Statistik

Name											
Benedikt Dobschkat	2	180	0	0	0	0	0	0	2	0	0
Markus Burger	2	180	0	0	0	1	0	0	2	0	0
Dennis Selig	2	180	0	0	0	0	0	0	2	0	0
Dominik Lock	2	180	0	0	0	0	0	0	2	0	0
Julian Stauber	2	163	0	0	0	1	0	0	2	0	1
Nico Nemeier	2	143	0	0	0	2	0	0	2	0	1
Maximilian Orgis	2	135	1	0	1	0	0	0	2	0	1
Florian Pelachmann	2	134	0	0	0	1	0	0	2	0	2
Fabian von Seungen	2	133	0	0	0	0	0	0	2	0	2
Kevin Sorholin	2	127	1	0	1	1	0	0	1	1	0
Jannik Gruber	1	90	0	0	0	0	0	0	1	0	0
Hakan Alagöz	1	90	0	0	0	0	0	0	1	0	0
Emre Alagöz	1	65	0	0	0	1	1	0	1	0	0
Manuel Hölzer	2	49	0	0	0	0	0	0	0	2	0
Halim Hnilemi	1	45	0	0	0	1	0	0	0	1	0
Roman Ulmer	1	33	0	0	0	0	0	0	0	1	0
Markus Proba	1	17	0	0	0	0	0	0	0	1	0
Florian Lampat	1	14	0	0	0	0	0	0	0	1	0

ZUBER

z.B. BMW 214d Active Tourer

70 kW (95 PS), Alpinweiß uni, Stoff „Crid" Anthrazit, 16" LM-Räder V-Speiche 471, Sport-Lederlenkrad, MF für Lenkrad, Servotronic, Regensensor u. autom. Fahrlichtsteuerung, Klima-automatik, PDC h., Sitzheizung für F/BF, Lordosenstütze für F/BF, Reifendruckanzeige, Arm-auflage v., Geschwindigkeitsregelung m. Bremsfunktion, Navigation, Nebelscheinwerfer u.v.m.

Kraftstoffverbrauch (in l/100 km): innerorts: 4,4; außerorts: 3,4; kombiniert: 3,8;
CO_2-Emission (in g/km) kombiniert: 99; Effizienzklasse: A+.

UVP[2] inkl. Bereitstellungskosten: **27.490,00 EUR**

Finanzierungsangebot[1]

Anzahlung:	2.990,01 EUR
Nettodarlehensbetrag:	25.131,22 EUR
Sollzinssatz p. a.[3]:	1,97 %
Bearbeitungsgebühr:	0,00 EUR
Darlehensgesamtbetrag:	26.388,40 EUR
Laufzeit:	36 Monate
Effektiver Jahreszins:	1,99 %
Zielrate:	17.323,40 EUR

35 monatliche Raten à:

259,00 EUR

Zzgl. Zulassung, Transport und Überführung: 690,00 EUR

[1] Ein Angebot der BMW Bank GmbH, Heidemannstr. 164, 80939 München, Stand 09/2015. Angebot gültig bis XX.XX.2015 oder solange Vorrat reicht. [2] Unverbindliche Preisempfehlung des Herstellers. Preisliste Deutschland. [3] Gebunden für die gesamte Vertragslaufzeit. Irrtümer, Änderungen oder Druckfehler vorbehalten. Abb. ähnlich.

UNTERBERGER
Faszination Auto

88239 **Wangen**, Am Waltersbühl 3, Tel. 07522/9303-0

www.unterberger.cc

1. Mannschaft

FC Lindenberg
(vorne von links): Schönberger Tom, Wucher Patrick, Bufler Severin, Baur Fabian, Klauber Fabian, Goebel Yannick, Waibel Jürgen, Shihada Aziz, Reichardt Philipp, Stiefenhofer Felix
(zweite Reihe von links): Lohaj Dorant, Boch Philip, Betreuer Schröpfer Franz, Betreuer Pietschmann Daniel, Trainer Zweite Schnepf Benny, Erster Vorstand Kraus Tobias, Torwarttrainer Bauer Wolfgang, Trainer Erste Reichart Markus, Otto Kevin, Müller Pascal
(dritte Reihe von links): Fiessinger Alexander, Hanser Patrick, Gail Stefan, Frommknecht Philipp, Selig Dennis, Brutscher Tim, Orgis Maxi, Pietschmann Florian, Bufler Marius, Mukara Ian, Müller Thomas, Mastrangelo Thomas,
(vierte Reihe von links): Klauber Julian, Nerreter Nico, Huber Nico, Balo Artur, Schöndorfer Loris, Proba Markus, Wucher Niclas, Rrahimi Halim, Jock Dominic, Saritekin Kerim
Es fehlen: Dotschkail Benedikt, Emre Alagöz, Hammer Marco, Lampart Florian, Hölzler Manuel, Hakan Alagöz, Alkin Kurtulus, Von Beuningen Fabian, Haberbosch Maxi, Baldauf Oliver, Kassama Buba, Kögel Nuri, Liwinez Roman, Sattler Jesse, Röben Tobias, Dotschkail Johannes, Zander Jannik, Zoll Florian, Strinic Filip, Epp Julian, Jung Timm, Stiefenhofer Felix, Stojak Fabian

ZUBER

2. Mannschaft

Trainer: Markus Reichart (35), seit Oktober 2016
Zugänge: Nico Nerreter (FV Weiler), Fabian Baur (FC Sulzberg), Tim Brutscher, Nico Huber, Dennis Selig, Jesse Sattler, Niclas Wucher, Loris Schöndorfer, Kevin Otto, Kerim Saritekin, Alexander Fiessinger, Felix Stiefenhofer (alle eigene Jugend),
Weggänge: Marcel Schneider (SG Kißlegg), Muhammet Alkin (Türk SV Wangen), Tony Oqbu Momo (FC Wangen II), Johpan Wolf (FC Sulzberg)
Saisonziel: Lauerstellung auf die Top 3
Favoriten: FC Wangen II
Kontakt: Vereinsheim (08381) 6325, Homepage: www.fclindenberg.de

ZUBER

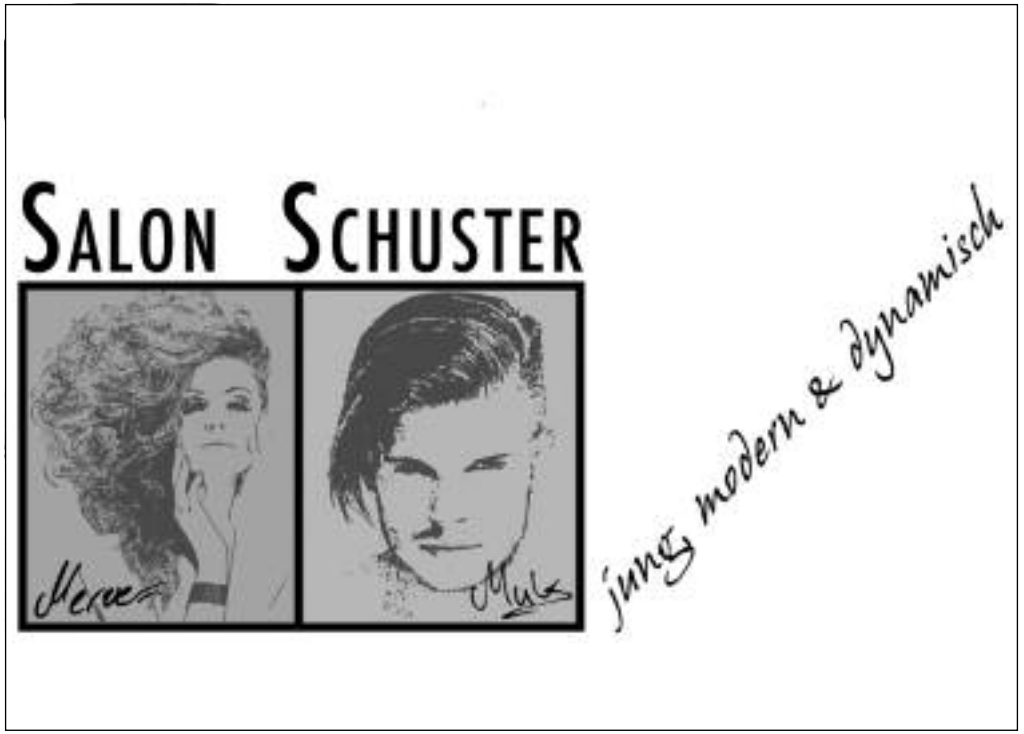

Fairnesstabelle

Platz	Mannschaft	Spiele						Punkte	Spiele
1.									
1.									
3.									
4.									
4.									
4.									
7.									
7.									
7.									
10.									
10.									
10.									
13.									
13.									

ZUBER

Wohlfühlbäder & Energiesparheizungen

komplett aus einer Hand!

In wenigen Schritten zum perfekten Traumbad oder Ihrer modernen Heizungsanlage

=zirn=

Wir sind die Spezialisten für Bad und Heizung im Raum Lindenberg. Lassen Sie sich von uns begeistern und inspirieren. Träumen Sie ruhig - wir kümmern uns dann gern um die Realisierung Ihres Traumbades oder die Modernisierung Ihrer Heizung.

Weinstraße 2 • 88161 Lindenberg • Tel. 08381 / 30 19 • www.zirn-lindenberg.de

American Dream V8

Nadenbergstr. 2 88161 Lindenberg
Tel: 08381/927436
www.american-v8.com

Öffnungszeiten:
Di., Mi. 10.00 - 1.00 Uhr, Do. 10.00 - 2.00 Uhr; Fr., Sa. 10.00 - 3.00 Uhr; So. 9.00 - 1.00 Uhr

Tabelle 1. Mannschaft

2. Spieltag

Sa. 02.09.2017 17:00	SGM Diemanns/Hauerz	:	TSV Röthenbach	4 : 2	
So. 03.09.2017 13:15	FC Leutkirch II	:	Türk SV Wangen	1 : 2	
So. 03.09.2017 15:00	TSV Stiefenhofen	:	SV Eglofs	2 : 5	
So. 03.09.2017 15:00	SV Amtzell	:	SV Deuchelried	0 : 4	
So. 03.09.2017 15:00	FC Wangen II	:	SGM Aitrach/Tannheim	3 : 2	
So. 03.09.2017 15:00	FC Lindenberg	:	TSV Heimenkirch II	1 : 0	
So. 03.09.2017 15:00	SV Neutrauensburg	:	FC Scheidegg	3 : 1	

Platz		Verein	Sp	S	U	N	T	:	GT	Diff	Pkt
1.	→	SGM Diemanns/Hauerz	2	2	0	0	6	:	4	+4	6
2.	→	SV Neutrauensburg	2	2	0	0	5	:	1	+4	6
3.	→	FC Lindenberg	3	2	0	1	3	:	1	+2	6
4.	↑	FC Wangen II (N)	2	1	1	0	5	:	5	+1	4
5.	↑	SV Eglofs	1	1	0	0	5	:	2	+3	3
6.	↑	SV Deuchelried (N)	3	1	0	1	6	:	4	+2	3
7.	↓	SGM Aitrach/Tannheim	2	1	0	1	6	:	5	+1	3
8.	↑	Türk SV Wangen	2	1	0	1	2	:	2	+0	3
9.	↓	TSV Stiefenhofen	2	1	0	1	5	:	6	-1	3
10.	↓	TSV Röthenbach	3	0	1	1	5	:	7	-2	1
11.	→	FC Leutkirch II	2	0	0	2	3	:	6	-3	0
12.	↑	TSV Heimenkirch II	2	0	0	2	0	:	3	-3	0
13.	→	FC Scheidegg	3	0	0	3	3	:	6	-4	0
14.	↓	SV Amtzell	1	0	0	1	0	:	4	-4	0

ZUBER

Wenn Menschen Menschen brauchen
sind wir für Sie da!

BESTATTUNGSDIENST WURM

Ihr moderner Bestatter berät, steht zur Seite und bietet viele Dienstleistungen rund um die Bestattung. Informieren Sie sich doch einfach unverbindlich per Telefon oder Internet. Wir sind 24 Stunden für Sie erreichbar.

Hauptstr. 93 • Lindenberg • (08381) 7816 • info@bestattungsdienstwurm.de

Getränke Böller

Alles gegen den Durscht.

GETRÄNKEMARKT MIT HEIM- UND PARTYSERVICE

Getränke Böller GbR
(Lindenberger Getränkehof)
Staufner Straße 2
D-88161 Lindenberg
Telefon (08381) 2502
Fax (08381) 802827

Kunstverlag Josef Fink

Hauptstraße 102 b
88161 Lindenberg
Tel. 0 83 81 - 8 37 21
Fax 0 83 81 - 8 37 49
info@kunstverlag-fink.de
www.kunstverlag-fink.de

Starke Geschichten für Hutforscher-/innen
Deutsches HutmuseumLindenberg (Hrsg.)
ISBN 978-3-95976-012-6
Euro 8,80

FCL-Historie

Ein Streifzug durch die Geschichte des FC Lindenberg

Fünfzehn aktive Fußballer saßen an einem Oktober-Abend des Jahres 1907 im „Bayerischen Hof“ und hoben den Club aus der Taufe. Aus den Erzählungen dieser Männer (z. B. Martin Spieler) und der anderen Alten Herren (z. B. Cornel, Pfanner) haben wir doch einiges übernehmen können. Im Jahre 1909 trat der FC Lindenberg zum ersten Mal an die Öffentlichkeit. In Immenstadt gewann der FCL 3:2.

Vor dem ersten Weltkrieg wurden lediglich Freundschaftsspiele vereinbart. Erst danach ging es um Punkte und um Auf- und Abstieg. 1921 schon erkämpfte sich der FCL auf neutralem Platz in Kempten auf 40 cm Schnee gegen Füssen den Aufstieg in die A-Klasse. In der Saison 1937/38 errang der FCL 07 die Bodensee-Meisterschaft. Vor 800 Zuschauern gewann der FCL im Jahre 1946 gegen den FC Wangen mit 6:0 und holte sich somit die Meisterschaft der Bezirksklasse Oberschwaben-Bodensee.

In den darauffolgenden Jahren spielten die Bergstädter eine gute Rolle in der neugegründeten württembergischen Landesliga Süd und in der II. Amateurliga. Highlight war das Spiel gegen den FC Bayern München im Jahre 1954 (6:2 für Bayern). 1959 dann der Abstieg, 1961 wieder der Aufstieg in die II. Amateurliga mit Trainer Bubi Förster. Damals mit Felder Hans (Spielausschuss),Leimkötter, Walser, Erlebach, Müller, Stadelmann, Jung, Hartinger, Geißwinkler, Popp, Rimek (Spielertrainer) und Felder Egon. In den darauffolgenden 60-iger und 70-iger Jahren spielte der FCL in der A-Klasse eine solide Rolle, konnte aber 1975 den Abstieg in die B-Klasse leider nicht verhindern. Erst in der Saison 1981/1982 der langersehnte Aufstieg in die Bezirksliga. Spielertrainer Uli Failenschmid.

1984 dann der Um- und Neubau des Vereinsheimes (65.000.– Euro Aufwendungen), 1987/1988 Aufstieg in die Landesliga unter Spielertrainer Wolfgang Steinbach. 1989/1990 Abstieg in die Bezirksliga, 1991 Bezirkspokalsieger mit Trainer Wolfgang Kolb nach einem Sieg im Elfmeterschießen gegen Weiler in Opfenbach. Saison 1992/1993: Ein Tor fehlte, um in die Landesliga aufzusteigen. 15. Oktober 1993: Einweihung des Kunstrasenplatzes an der Sedanstraße. 1993/1994 Aufstieg in die Landesliga unter Trainer Dieter Hubertz. Danach folgten 6 tolle Fußballjahre in der Landesliga, denn der FCL sorgte mit einem technisch feinen Fußball für Furore, wurde sogar Herbstmeister unter Trainer Thomas Fuchs und holte sich viel Sympathien in Oberschwaben.

Zum 90-jährigen FCL-Jubiläum konnte man den Deutschen Pokalsieger VfB Stutgartt, verpflichten. 1.500 Zuschauer sahen einen 13:1-Sieg des Bundesligisten. Dann aber im Jahre 2000 – bedingt durch einen personellen Generationswechsel – der Abstieg in die Bezirksliga. Vier Jahre später dann die Ernüchterung – Abstieg in die Kreisliga A – In der Folgezeit wechselten Höhen und Tiefen. Erneuter Aufstieg unter Trainer Herbert Spingler – ein Jahre später wieder der Abstieg. Auch unter Trainer Sigi Koch wiederholte sich dieser Rhythmus – Aufstieg – Abstieg (2006–2008). Ein absoluter Höhepunkt für den FCL wurde dann 2007 die 100-Jahrfeier auf dem Stadtplatz. Ein gelungenes Fest für alle Lindenberger, geprägt von einer mustergültigen Organisation und einem tollen Rahmenprogramm (u. a. mit der Mannschaft des „Jahrhunderts“ und Bundesliga-TW Thomas Miller). Das erfreuliche Fazit für die Verantwortlichen: der FCL konnte seine langjährige Schuldenlast dank dieser Veranstaltung endgültig ausgleichen.

Seit nunmehr 2008 spielt der FCL in der Kreisliga A. Dieter Weinert (2008 bis 2009) – Nito Ferreiro (2009–2011) und dann wieder Weinert (2011–2013) waren die Trainer. Beide schafften nicht den ersehnten Aufstieg. Auch der erfahrene und renommierte Trainer Werner Tangl erreichte als Trainer seit 2013 leider nur vordere Mittelfeldplätze. Der Generationswechsel in der Vereinsführung brachte die letzten 2 Jahre sehr positive Entwicklungen. Am 25.08.2013 die offizielle Einweihung des neuen Kunstrasenplatz (zuletzt 1993) und 2014 und 2015 die komplette Dachsanierung unseres „Häusles“ mit viel Eigenleistung von vielen Vorstands- und Vereinsmitgliedern und aktiven Spielern.

allgummi GmbH & Co. KG
Schwingungstechnik

allgummi GmbH & Co.KG
Wigglis 1
D-88167 Röthenbach im Allgäu

Telefon: +49 (0) 8384 / 82393-0
FAX: +49 (0) 8384 / 82393-13
E-Mail: allgummi@t-online.de
Internet: www.allgummi.de

Muster-Anfertigung, Einzelstück-Fertigung sowie Kleinst- und Kleinserien-Fertigung sind die besondere Stärke von allgummi.
Wir lösen Ihre schwingungstechnischen Probleme!

BUCHBINDEREI
HAGGENMILLER

Lauenbühlstraße 55
88161 Lindenberg
Tel. (0 83 81) 22 43
Fax (0 83 81) 36 26

Danke

An dieser Stelle möchten wir allen Sponsoren, Inserenten, Helfern und Freunden des FC Lindenberg 07 ein großes DANKESCHÖN sagen.
Eine Vereinsarbeit ohne diese Unterstützung wäre nicht möglich. Das Marketing-/Sponsoring-Team bedankt sich auch für die kompetente Begleitung durch Herrn Josef Fink (Kunstverlag Lindenberg) und die Druckerei Holzer, Weiler im Allgäu, die das Erscheinen dieses Stadionheftes in jeglicher Weise unterstützen.

Ihr Fachmann für Elektrotechnik im Westallgäu

Gebäudetechnik vom Fachmann ist garantiert ein Volltreffer!

- Elektroinstallationen aller Art
- Planung · Sanierung · Baubetreuung
- Qualifizierter Fachbetrieb für Senioren- (Generation 50+) und behindertengerechte Elektrotechnik
- Reparatur- und Instandsetzungs-Service
- E-Check

Im Internet: www.elektro-kohler.de

Rufen Sie an – wir beraten Sie gern!

ELEKTRO KOHLER

Glasbühlstraße 23 · 88161 Lindenberg
Telefon (0 83 81) 14 21
Telefax (0 83 81) 44 12
E-Mail info@elektro-kohler.de

Frauen wollen nur noch Saubermänner!

Ohne Stress und Staub das Haus umbauen

Gewinnen sie mehr Platz und Wohnkomfort

Dachausbauten, Wohndachfenster, Gauben, Balkone, Dachterrassen, Dachflächensanierung, Umbauten, Anbauten, Wärmedämmungen

- Komplettangebot zum Festpreis für alle handwerklichen Leistungen
- Perfekte Staubabdichtung zu Wohnbereichen
- Sorgfältiges Auslegen aller Laufzonen
- Stressfreier Ablauf, kurze Bauzeit
- Bauleitung für alle Handwerker
- Pfiffige gestalterische Ideen
- Schlüsselfertig organisiert

Ihre Wohnträume sind bei uns in den besten Händen.
Sparen Sie Zeit, Geld und Nerven!
Rufen Sie an 0 83 81 - 14 25

EINER. ALLES. SAUBER.®
Ihr Modernisierer

Zimmerermeister
Bernd König

Zimmerei König
Auf der Hub 6
88161 Lindenberg
Tel: 0 83 81 - 14 25

www.einer-alles-sauber.de

Jugendsponsoren

Herzlichen Dank!

A-Jugend	Salon Schuster
B-Jugend	allgummi Gmbh & Co KG
C-Jugend	Sporthaus Haisermann
D-Jugend	Modehaus Bufler
E-Jugend	Bayerischer Hof, Ludwig Gehring
F-Jugend	TV-HIFI-VIDEO, Martin Hoch
Bambini	wir suchen noch einen :-)

therapie- und
bewegungszentrum
optenberg

Tel. 08381/61 41
www.therapiezentrum-lindenberg.de

www.kleiber-co.de

55 Jahre
zuverlässige
Marken-
Qualität!

KLEIBER

Reliable
haberdashery
branded articles
for 55 years!

Kleiber + Co., der Spezialist für praktische Kurzwaren und kreatives Handarbeiten. Seit mehr als 55 Jahren steht der Name Kleiber für Qualität, Zuverlässigkeit, Schnelligkeit und Innovation.

Kleiber + Co. GmbH
Wigglis 4, 88167 Röthenbach/Allgäu
E-mail: info@kleiber-co.de

Tel.: +49 (0)83 84 - 82 03 0
Fax: +49 (0)83 84 - 82 03 55

„Jetzt bauen wir komplett auf die Jugend"

Pünktlich zu seinem 110-jährigen Bestehen kann der FC Lindenberg die Früchte seiner Nachwuchsarbeit ernten. Trainer Tobias Kraus möchte diesen Schwung in den Aktivenbereich übertragen. Denn da ist noch Luft nach oben.

Zum Jubiläum: FC Lindenberg AH gegen Westallgäu-Auswahl

Kunstverlag
Josef Fink

Hauptstraße 102 b
88161 Lindenberg
Tel. 0 83 81 - 8 37 21
Fax 0 83 81 - 8 37 49
info@kunstverlag-fink.de
www.kunstverlag-fink.de

264 Seiten,
165 Abbildungen, 21 x 21 cm
Euro 19,80

Jugendförderverein

Die Jugendarbeit ist die Basis jedes Sportvereins!

Das Ziel und der Zweck des Jugendfördervereins des FC Lindenberg 07 ist es, die Jugendlichen, die Jugendabteilung und die Jugendtrainer bei Ihrer ehrenamtlichen Tätigkeit, aber auch bei gesellschaftlichen und sozialen Aufgaben zu unterstützen.
Helfen Sie mit einem kleinen Beitrag mit, diese wichtige und verantwortungsvolle Aufgabe zu fördern.

Werden Sie Mitglied in unserem im Vereinsregistereingetragenen Verein.

Die Kinder und Jugendlichen werden es Ihnen danken

Die Vorstandschaft

1. Vorsitzender	Christian Kohlhund Xaver-Milz Weg 8 88161 Lindenberg Tel. 08381/81844
2. Vorsitzender	Franz Schröpfer Tel. 0173/3692620
Schriftführerin	Petra Flach Tel.: 08381/81228
Kassiererin:	Jutta Kleimeier Tel.: 08381/83460
Beisitzer:	Roland Hödl Tel.: 0171/2239682
Beisitzer	Josef Hödl Tel.: 08381/3829

Fragen? Anregungen? Sprechen Sie uns einfach an!

30
Jahre
Zur Krone
Lindenberg im Allgäu

seit 1984
ZUR KRONE
restaurant - tapas-bar

Gasthaus „Zur Krone"
Hauptstraße 60
88161 Lindenberg im Allgäu
Tel.: 08381 1007

Öffnungszeiten:
Mo. ab 14 Uhr
Di. – So. ab 9 Uhr

Schiedsrichter

Andreas Adler

Spielklasse	**Jugendspiele**
Geburtstag	14.05.1985 (32)
im Verein Seit	01.01.1998
Telefon	(01 71) 28 21 48 8

Tamer Alkin

Spielklasse	**Bezirksliga**
Geburtstag	24.04.1979 (38)
im Verein Seit	01.07.2011

Julian Herrmann

Spielklasse	**Landesliga**
Geburtstag	04.09.1991 (25)
im Verein Seit	01.10.2002
E-Mail	j.herrmann1@bezirk-bodensee.de
Telefon	(01 60) 94 42 38 94

Roman Liwinez

Spielklasse	**Kreisliga**
Geburtstag	24.09.1997 (19)
im Verein Seit	01.07.2014

Thomas Miller

Spielklasse	**Bezirksliga**
Geburtstag	26.05.1977 (40)
im Verein Seit	01.07.1985
Telefon	(01 71) 81 42 45 3

Helmut Selger

Spielklasse	**passiver Schiedsrichter seit 2011**
Geburtstag	07.05.1969 (08)
im Verein Seit	01.01.1975

Benjamin Schnepf

Spielklasse	**Jugendspiele**
Geburtstag	07.12.1987 (25)
im Verein Seit	01.07.2002
E-Mail	benny.schnepf@googlemail.com
Telefon	(01 51 2) 70 80 79 7

Batuhan Sen

Spielklasse	**Jugendspiele, Bezirkspokal**
im Verein Seit	01.01.2014

Özkan Sen

Spielklasse	**Kreisliga**
im Verein Seit	01.07.2014

C-Junioren des FC Lindenberg steigen in die Bezirksstaffel auf

Schon einen Tag nach dem Bezirksstaffel-Meistertitel der A-Jugend gab es den nächsten Erfolg für die Nachwuchsabteilung des FC Lindenberg: Die C-Junioren steigen von der Leistungs- in die Bezirksstaffel auf. Sie haben am Donnerstagabend in Neukirch das entscheidende Relegationsspiel gegen den SV Kehlen mit 3:2 (2:1) gewonnen. Ahsan Moore, Emirhan Baysal und Aliza Zuber trafen für den FCL, der über die gesamten 74 Minuten gesehen die tonangebende Mannschaft war. Die Meistermannschaft: (hinten von links) Trainer Ljubisa Todorovic, Can Adeojo, Lukas Hammerer, Jan Rusch, Eric Reichardt, Niklas Kahl, Emirhan Baysal, Irem Aras, Trainer Jozo Strinic, (vorne von links) Tim Welte, Elmedin Sylejmani, Trainer Sahit Guci, Jan Diebold, Nico Schlachter, Aliza Zuber, Ahsan Moore und Marius Göhl. Es fehlen Nadja Dinter, Filimon Berhe, Szilard Jusztinger und Masut Hosseini. Foto: FC Lindenberg

ZUBER

Auf unserer Homepage findet Ihre immer alle aktuellen Themen rund um den FCL. Die aktuelle Stadionzeitung steht schon immer 3–4 Tage vor dem Spieltag zur Verfügung.

GAS UND WASSER
Stadtwerke
Lindenberg

Wiedemann & Brinz GmbH
Metall- und Kunststoffbearbeitung

Lauenbühlstrasse 65 88161 Lindenberg/Allgäu
Tel. 08381 3871 Fax. 08381 6272 Email Info@WB-Metall.de

Fräsen - Drehen - Entgraten

Ihr Fachbetrieb für Spezialteile im Flugzeug- und Maschinenbau
Zugelassen für die Luftfahrtindustrie

Ob Einzel- oder Serienfertigung
In uns finden sie einen
kompetenten Partner in allen
Fragen der Metallbearbeitung.

Wir fertigen Spezialteile für die Luftfahrt
- zum Beispiel dieser Gehäusezylinder
für den Airbus A320 im Auftrag der
Firma Liebherr AERO Space

Der letzte Spieltag

1 : 0
(0 : 0)

TSV HEINENKIRCH

1.Mannschaft :: Kreisliga A3 :: 2.ST :: 03.09.2017 (15:00 Uhr)

Aufstellung

Spielstatistik

Tore
Kerim Sarlakin

Gelbe Karten
Julian Hauber, Florian Pletschmann, Halim Brahimi, Kerim Sarlakin, Nico Nemeier

Zuschauer
300

Torfolge
1:0 (90 min) - Kerim Sarlakin

ZUBER

Jeder Mensch hat etwas, das ihn antreibt.

Wir machen den Weg frei.

Gemeinsam sind wir stark.

Gemeinsam kann man seine Ziele besser erreichen als allein. Das ist der Grundgedanke einer jeden Genossenschaft. Werden Sie Mitglied und profitieren Sie als Teilhaber Ihrer Bank von der Stärke unserer Gemeinschaft. Wir beraten Sie gern.

www.volksbank-lindenberg.de

Volksbank Lindenberg eG

Aktiv für die Region